Quotidiano
30-10-2026
Pagina XXXII
Foglio 1

IL TIRRENO
LUCCA • VIAREGGIO • VERSILIA • MASSA • CARRARA

www.ecostampa.it

Al Teatro Guglielmi

Goldin porta in scena "Monet una vita a colori"

Massa Il Teatro Comunale Guglielmi prosegue la stagione teatrale 2026/2027, promossa dal Comune di Massa in collaborazione con Fondazione Toscana Spettacolo e con la direzione artistica di Cinzia Bertilorenzi, con un nuovo appuntamento dedicato all'arte e alla musica: domani, sabato 31 ottobre, e domenica 1 novembre, alle 21, arriva "Monet. Una vita a colori", spettacolo di e con Marco Goldin dedicato a uno dei più grandi protagonisti della storia dell'arte, nel centenario della sua scomparsa, avvenuta il 5 dicembre 1926.

Dopo il successo dei suoi spettacoli dedicati ai grandi maestri dell'arte, che hanno registrato quasi 40.000 biglietti venduti in tutta Italia, Marco Goldin torna in scena con un racconto appassionato che attraversa la vita e l'opera del pittore francese, intrecciando parole, immagini e musica in un'esperienza capace di coinvolgere il pubblico e avvicinarlo al suo universo artistico.

Accanto a Goldin, sul palco, le musiche originali eseguite al pianoforte da Remo Anzovino e il violoncello e la voce di Daniela Savoldi, per una produzione Imarts – Fondazione Teatro Due. A completare il racconto, un grande schermo sul quale si alterneranno immagini dei luoghi in cui Monet ha dipinto, animazioni e riproduzioni dei suoi quadri più celebri, rielaborati anche attraverso la tecnologia 3D per offrire uno sguardo inedito sulle opere e immergere gli spettatori nei paesaggi che le hanno ispirate.

Lo spettacolo si sviluppa in sei capitoli, seguendo le tappe fondamentali della vita e della ricerca artistica di Monet: dagli esordi nella foresta di Fontainebleau e sulle spiagge della Normandia agli anni d'oro dell'impressionismo, dalle scogliere ai grandi viaggi, da Bordighera ai tulipani d'Olanda, fino ai paesaggi innevati della Norvegia. Il percorso prosegue attraverso Londra e Venezia per approdare infine a Giverny, nel giardino che divenne uno dei luoghi più significativi della vita e dell'immaginario del pittore.

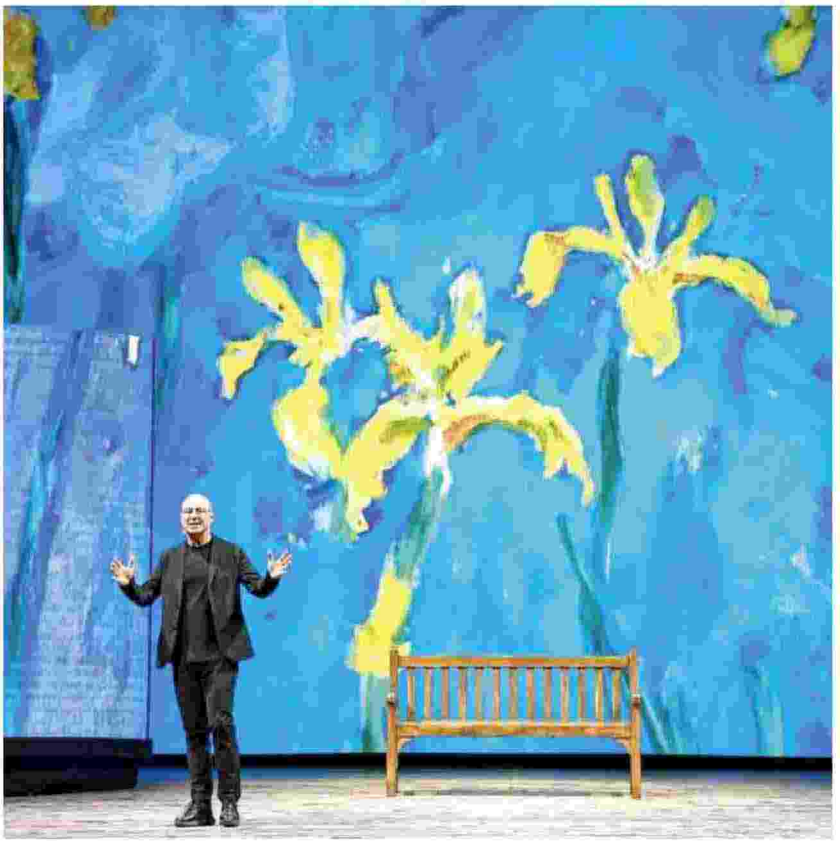

Un momento dello spettacolo "Monet, una vita a colori"

Parole, musica e immagini si fondono così in quella che Goldin definisce una grande festa per gli occhi e per il cuore, dove la tecnologia si mette al servizio della poesia e dell'emozione.

"Monet. Una vita a colori" fa parte di "Monet 100", il progetto ideato da Goldin per celebrare il centenario della morte dell'artista, che comprende anche la pubblicazione del volume Storia di Monet.

Ad arricchire il fine settimana l'appuntamento con "Voci dal palcoscenico", domenica 1° novembre alle 17 nelle Stanze del Teatro Guglielmi. Gli artisti incontreranno il pubblico per un momento di approfondimento e condivisione dedicato allo spettacolo e al suo percorso creativo. L'ingresso è libero, fino a esaurimento dei posti disponibili (info: teatro Guglielmi tel. 0585 41678; 490213; 490576 - Urp tel. 800 013 846).


GIORNO&NOTTE E MASSA CARRARA

Parte la caccia di Halloween tra le vie del centro storico

Al Teatro Guglielmi
Goldin porta in scena "Monet una vita a colori"

Palazzo fiscale "Il Cappellaio Matto che vive in me"

Ritaglio stampa ad uso esclusivo del destinatario, non riproducibile.

198557-IT0LQ6

L'ECO DELLA STAMPA®
LEADER IN MEDIA INTELLIGENCE